Ein Kind geborn zu Bethlehem

Michael Praetorius (1571-1621)

Strophe 1

Tenor

1. Ein Kind ge - born zu Beth - le - hem, Beth-le - hem, des

Bass

c.f.

1. Ein Kind ge - born zu Beth - le - hem, Beth - le - hem, des

9

freu - et sich Je - ru - sa - lem. Hal - le, - Hal - le - lu - ja.

freu - et sich Je - ru - sa - lem. Hal - le, - Hal - le - lu - ja.

Strophe 2

Sopran

2. Hie leit es in dem Krip - pe - lein, Krip - pe - lein, ohn

Alt

c.f.

2. Hie leit es in dem Krip - pe - lein, Krip - pe - lein, ohn

Tenor

2. Hie leit es in dem Krip - pe - lein, Krip - pe - lein, ohn

9

En - de ist die Herrschaft sein. Hal - le, - Hal - le - lu - ja.

En - de ist die Herr - schaft sein. Hal - le, - Hal - le - lu - ja.

En - de ist die Herrschaft sein. Hal - le, - Hal - le - lu - ja.

Strophe 3

Sopran

3. Das Öchslein und das E - se - lein, E - se - lein, er -

Alt

c.f.

3. Das Öchs - lein und das E - se - lein, E - se - lein, er -

9

kann - ten Gott, den Herren, sein. Hal - le, - Hal - le - lu - ja.

kann - ten Gott, den Her - ren, sein. Hal - le, - Hal - le - lu - ja.

Strophe 4

Tenor

4. Die Kön'g aus Sa - ba ka - men dar, ka - - men dar, Gold,

c.f.

Bass

4. Die Kön'g aus Sa - ba ka - men dar, ka - - men dar, Gold,

Hal - le, - - Hal - le - lu - ja.

9

Weihrauch, Myr - rhen brachtens dar. Hal - le, - - Hal - le - lu - ja.

Weihrauch, Myr - rhen brachtens dar. Hal - le, - - Hal - le - lu - ja.

Strophe 4a

Tenor

4a. Sie fie - len nie - der auf ih - re Knie, ih - - re Knie, sie

c.f.

Bariton

4a. Sie fie - len nie - der auf ih - re Knie, ih - - re Knie, sie

Bass

4a. Sie fie - len nie - der auf ih - re Knie, ih - - re Knie, sie

9

spra - chen: Gott und Mensch ist hie. Hal - le, - Hal - le - - lu - ja.

spra - chen: Gott und Mensch ist hie. Hal - le, - Hal - le - - lu - ja.

spra - chen: Gott und Mensch ist hie. Hal - le, - Hal - le - - lu - ja.

Strophe 5

c.f.

Melodie

5. Für sol - che gna - den - rei - che Zeit, -rei - che Zeit sei

Tenor

5. Für sol - che gna - den - rei - che Zeit, -rei - che Zeit sei

Bass

5. Für sol - che gna - den - rei - che Zeit, -rei - che Zeit sei

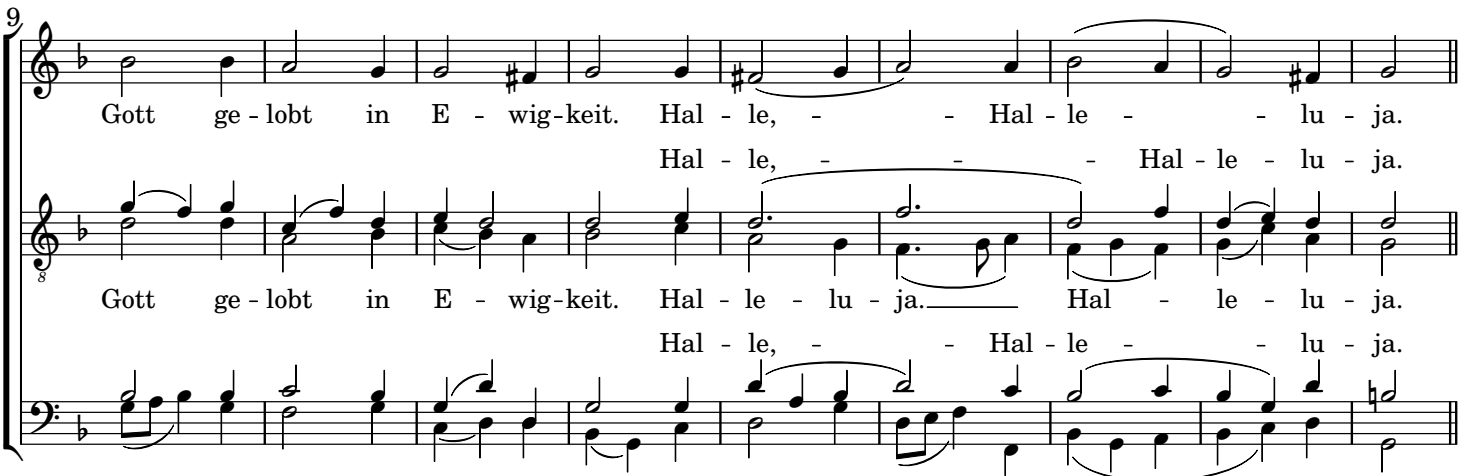
9
Gott ge - lobt in E - wig - keit. Hal - le, - - Hal - le - - lu - ja.
Hal - le, - - - Hal - le - lu - ja.
Gott ge - lobt in E - wig - keit. Hal - le - lu - ja. Hal - le - lu - ja.
Hal - le, - - Hal - le - - lu - ja.
Gott ge - lobt in E - wig - keit. Hal - le - lu - ja. Hal - le - - lu - ja.

Strophe 6

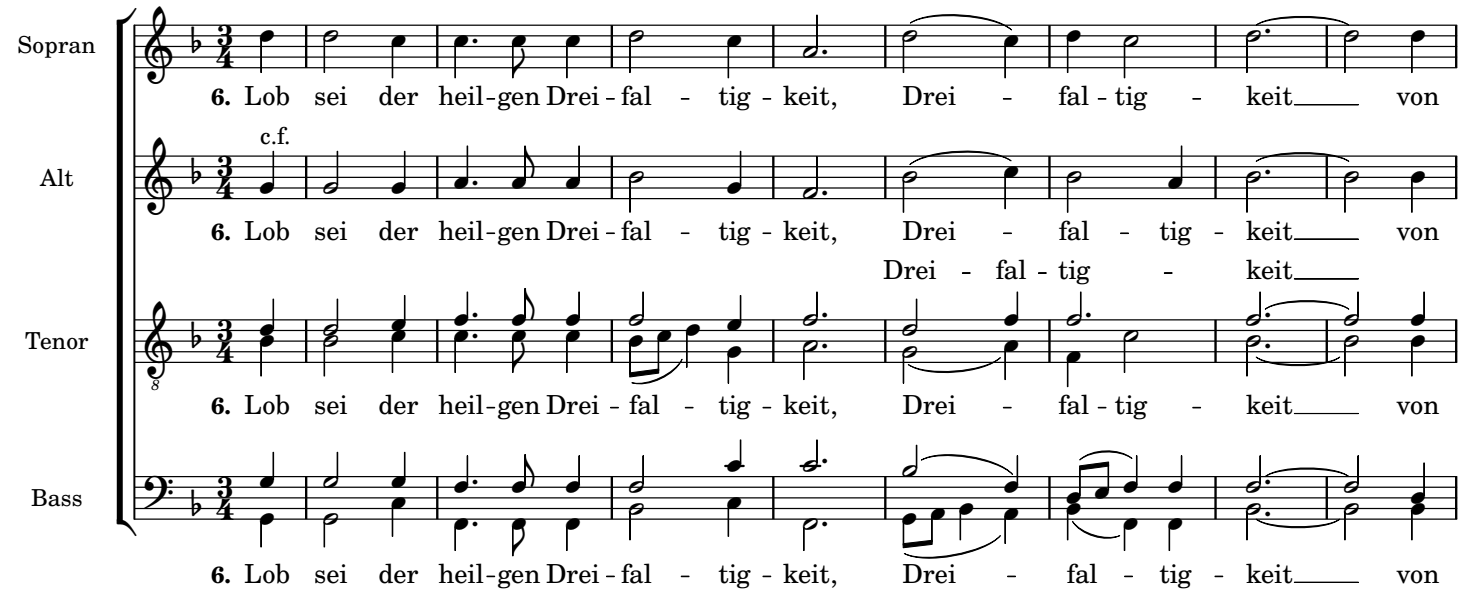
Sopran
6. Lob sei der heil - gen Drei - fal - tig - keit, Drei - fal - tig - keit von
Alt
c.f.
6. Lob sei der heil - gen Drei - fal - tig - keit, Drei - fal - tig - keit von
Drei - fal - tig - keit
Tenor
6. Lob sei der heil - gen Drei - fal - tig - keit, Drei - fal - tig - keit von
Bass
6. Lob sei der heil - gen Drei - fal - tig - keit, Drei - fal - tig - keit von

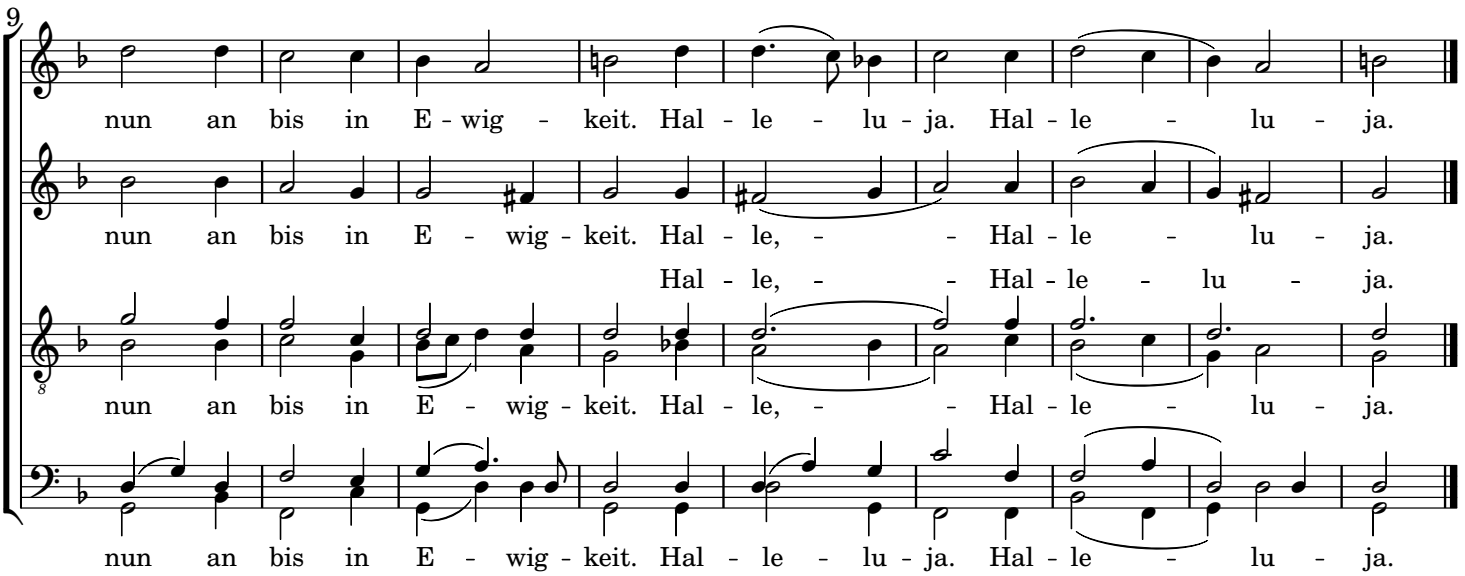
9
nun an bis in E - wig - keit. Hal - le - lu - ja. Hal - le - lu - ja.
nun an bis in E - wig - keit. Hal - le, - - Hal - le - lu - ja.
Hal - le, - - Hal - le - lu - ja.
nun an bis in E - wig - keit. Hal - le, - - Hal - le - lu - ja.
nun an bis in E - wig - keit. Hal - le - lu - ja. Hal - le - lu - ja.